

**TERMO DE REFERÊNCIA**  
**Cobertura Arena**

**FÁBRICAS DE CULTURA**

**CAPÃO REDONDO**

**ÍNDICE DO TERMO DE REFERÊNCIA TÉCNICA**

1. OBJETIVO GERAL
2. JUSTIFICATIVA
3. DA MODALIDADE DA CONTRATAÇÃO
4. DISPOSIÇÕES GERAIS
5. ESCOPO DOS SERVIÇOS
6. FORMA DE APRESENTAÇÃO DA PROPOSTA COMERCIAL
7. GARANTIA DOS SERVIÇOS
8. PRAZO DE EXECUÇÃO DOS SERVIÇOS
9. DOS PREÇOS E PAGAMENTOS

## TERMO DE REFERÊNCIA TÉCNICA

### 1. OBJETIVO GERAL

Contratação de empresa especializada na fabricação e montagem de estrutura metálica e cobertura em telha trapezoidal em aço, acréscimo de área (palco e arquibancada indicadas no Anexo I) e execução do projeto de instalações elétricas e infraestrutura seca para sonorização fornecido pela CONTRATANTE, com fornecimento de materiais e mão-de-obra, para a edificação, entregue pela Secretaria de Cultura à administração da Poiesis, situado em Capão Redondo, Rua Algard, 82.

### 2. JUSTIFICATIVA

Justifica a presente contratação, a necessidade de melhoria no aproveitamento do espaço existente, proporcionando mais conforto para seus usuários.

### 3. ESCOPO DOS SERVIÇOS

3.1. Projeto, fabricação e montagem de estrutura metálica conforme indicado abaixo:

- Estrutura metálica com perfis de aço galvanizado.
- Postes de sustentação em perfis de aço galvanizado.
- Estrutura principal treliçada com cantoneiras de aço galvanizado.
- Estrutura auxiliar com perfis de aço galvanizado.
- Toda estrutura deverá ter acabamento em pintura esmalte sintético a base de água na cor marrom, de acordo com a tonalidade do gradil existente no local.
- Cobertura de telha trapezoidal em aço galvanizado com espessura de 0,50mm em chapa 26, pre-pintada nas faces externas (cor a definir), com camada intermediária preenchida com isopor de 30mm.
- Fechamento lateral em lona conforme indicado nos desenhos do Anexo I
- Acréscimo de área do palco e plateia em alvenaria armada com blocos de concreto conforme indicado em projeto 'Anexo I' a este termo de referencia.
  - áreas de acréscimo de arquibancada
  - área de ampliação da arena
- A CONTRATADA deverá executar a contendo projeto de instalações elétricas (iluminação de plateia e palco) e infraestrutura seca para sonorização, fornecido pela CONTRATANTE.

3.2. Ver Anexo I – Desenho com indicação e medidas (as quais deverão ser confirmadas no local) para balizamento do projeto executivo de estrutura metálica, e cobertura em telha trapezoidal em aço, a ser desenvolvido pela CONTRATADA, o qual deverá ser apresentado previamente para a provação da CONTRATANTE antes de sua liberação para fabricação, para arena da Fábrica de Cultura de Capão Redondo.

#### **4. FORMA DE APRESENTAÇÃO DA PROPOSTA COMERCIAL**

4.1. Valor Global em reais, proposto para o contrato de serviços de fabricação e montagem de estrutura metálica com cobertura em lona sintética.

#### **5. GARANTIA DOS SERVIÇOS**

5.1. A garantia dos serviços deverá se estender por um período de 03 (três) anos, contados a partir da vistoria final.

#### **6. PRAZO DE EXECUÇÃO DOS SERVIÇOS**

6.1. O prazo de execução dos serviços é de 60 (sessenta) dias, contados a partir da liberação da ordem de serviço.

#### **7. DOS PREÇOS E PAGAMENTOS**

7.1. O pagamento do serviço será efetuado após entrega dos serviços constante deste termo de referência e a verificação e aprovação das mesmas pela CONTRATADA, em até 10 dias após a apresentação da Nota Fiscal.

#### **8. DA MODALIDADE DA CONTRATAÇÃO**

8.1. A contratação da Empresa será feita sob regime de empreitada por **Preço Global**, considerando material, mão de obra especializada, devendo-se valer da análise prévia da visita ao local.

8.2. A CONTRATANTE não aceitará a posterior que a CONTRATADA venha considerar como serviços extraordinários aqueles resultantes do prescrito neste Termo de Referência.

#### **9. DISPOSIÇÕES GERAIS**

9.1. Os proponentes procederão à prévia visita ao local onde serão realizados os serviços de montagem de estrutura metálica com cobertura em telha trapezoidal em aço, acréscimo de área (conforme anexo I), instalações elétrica e infraestrutura seca para sonorização, verificando as condições do ambiente de trabalho, ponto de energia, horários de acesso, armazenagem de equipamentos e materiais, segurança e qualquer outro aspecto que possa merecer especial atenção para o melhor desenvolvimento dos serviços em comum acordo com a CONTRATANTE.

9.2. A empresa deverá efetuar prévia visita ao prédio do Programa Fábricas de Cultura para elaboração da proposta, que deverá ser agendada no período especificado no convite com o gerente da Fábrica acompanhado do gerenciador do processo, conforme abaixo:



- a) Fábrica de Capão Redondo – agendamento de visita com:  
Gerente: Dinho Rodrigues  
telefones: 5822-5242  
email: [dinhorodrigues@fabricasdecultura.org.br](mailto:dinhorodrigues@fabricasdecultura.org.br)

9.3. A CONTRATADA, para fins de formalização do Contrato, deverá apresentar os seguintes documentos:

- Contrato Social e alterações – cópia simples;
- RG e CPF do(s) representante(s) legal(is);
- Indicar conta bancária ou informar se o crédito será por boleto bancário;
- Cópia Cartão CNPJ;
- Certidão Conjunta Negativa de Débitos Relativos aos Tributos Federais e à Dívida Ativa da União;
- Certidão Negativa de Débitos Relativos às Contribuições Previdenciárias e às de Terceiros (Certidão INSS);
- Certificado de Regularidade do FGTS - CRF;
- Certidão Negativa de Débitos Tributários da Dívida Ativa do Estado de São Paulo;
- Certidão de Tributos Mobiliários.

9.4. A CONTRATADA deverá estar apta a iniciar o serviço em no máximo 5 (cinco) dias úteis contados da assinatura do Contrato.

9.5. Os serviços deverão ser dirigidos por funcionários devidamente habilitados.

9.6. Serão obedecidas todas as recomendações, com relação à Segurança e Medicina do Trabalho, contidas nas Normas Regulamentadoras (NR) aprovadas pela Portaria do Ministério do Trabalho nº 3214, de 08 de Junho de 1978.

9.7. Serão de uso obrigatório os “Equipamentos de Proteção Individual – EPI”, obedecido ao disposto na Norma Regulamentadora NR-6.

9.8. Deverá atingir o fim a que se destina com a eficácia e a qualidade requerida.

São Paulo, 28/10/2013.

Renzo Dino Bergente Rossa  
Diretor  
Fábricas de Cultura

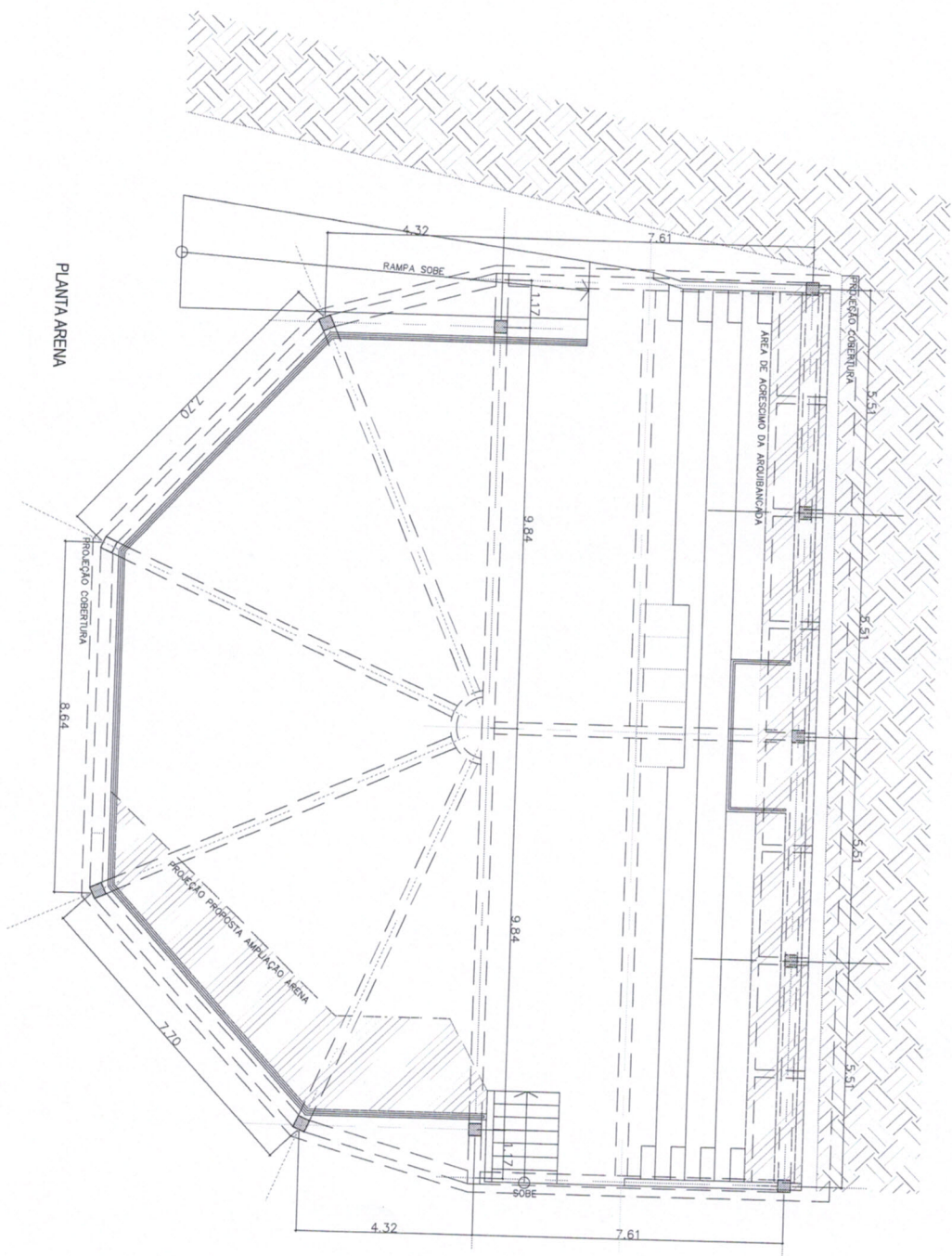

PLANTA ARENA

CLIENTE

ORGANIZAÇÃO  
**POIESIS**  
SOCIAL  
DE CULTURA

**EBX 71**

DATA:

23/09/13

DESENHADO

LUIZ CARLOS

OBJETO

PROJETO ARENA  
FABRICA\_CAPAO\_REDONDO

ESC:

1:100

FOLHA:

1/5

COBERTURA

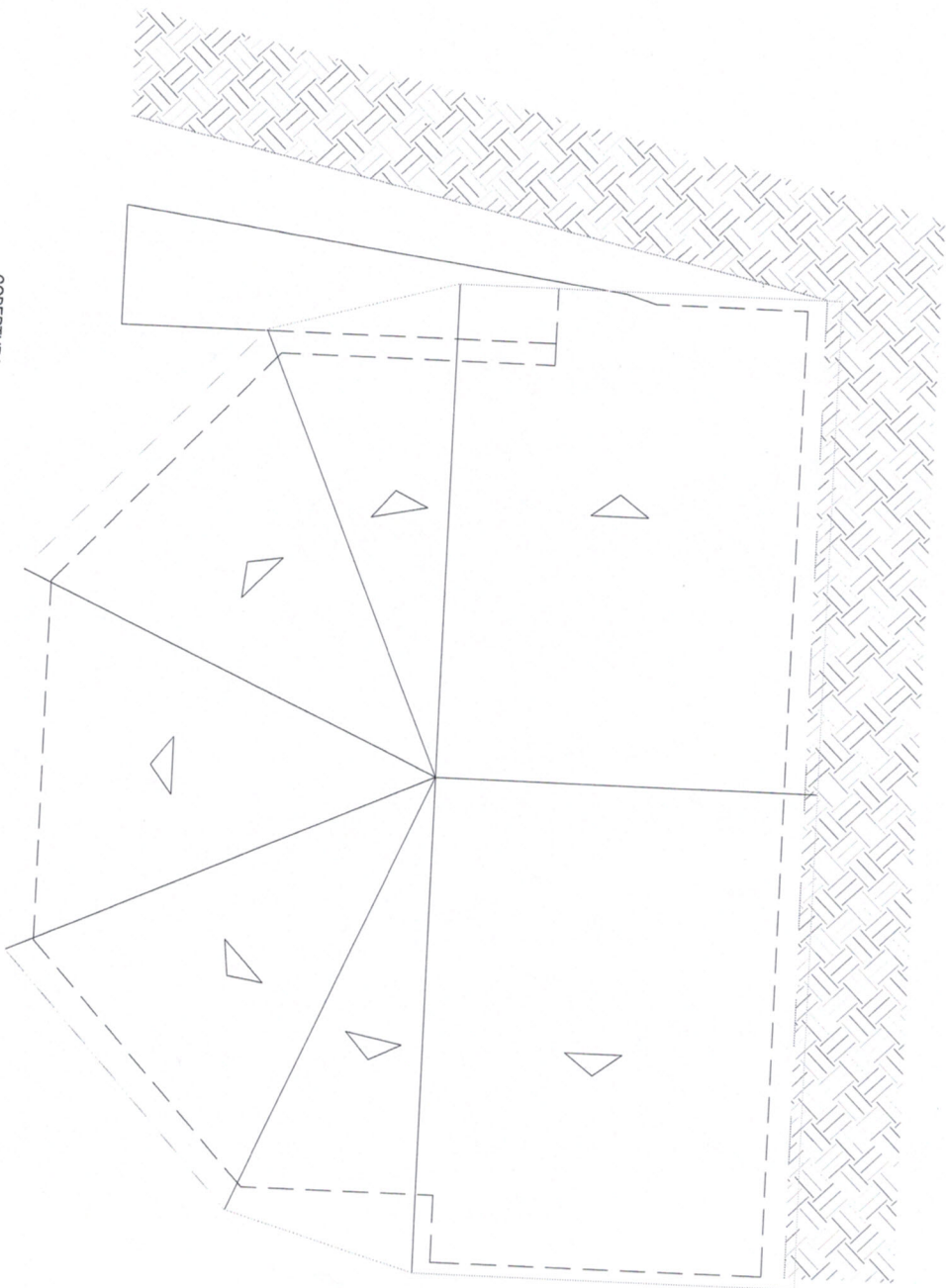

CLIENTE:

ORGANIZAÇÃO  
**POLESTIS**  
SOCIAL  
DE CULTURA

**EBX**

DATA:

23/09/13

DESENHADO:

LUIZ CARLOS

ESC:

1:100

FOLHA:

2/5

OBJETO:

PROJETO ARENA  
FABRICA\_CAPA0\_REDONDO

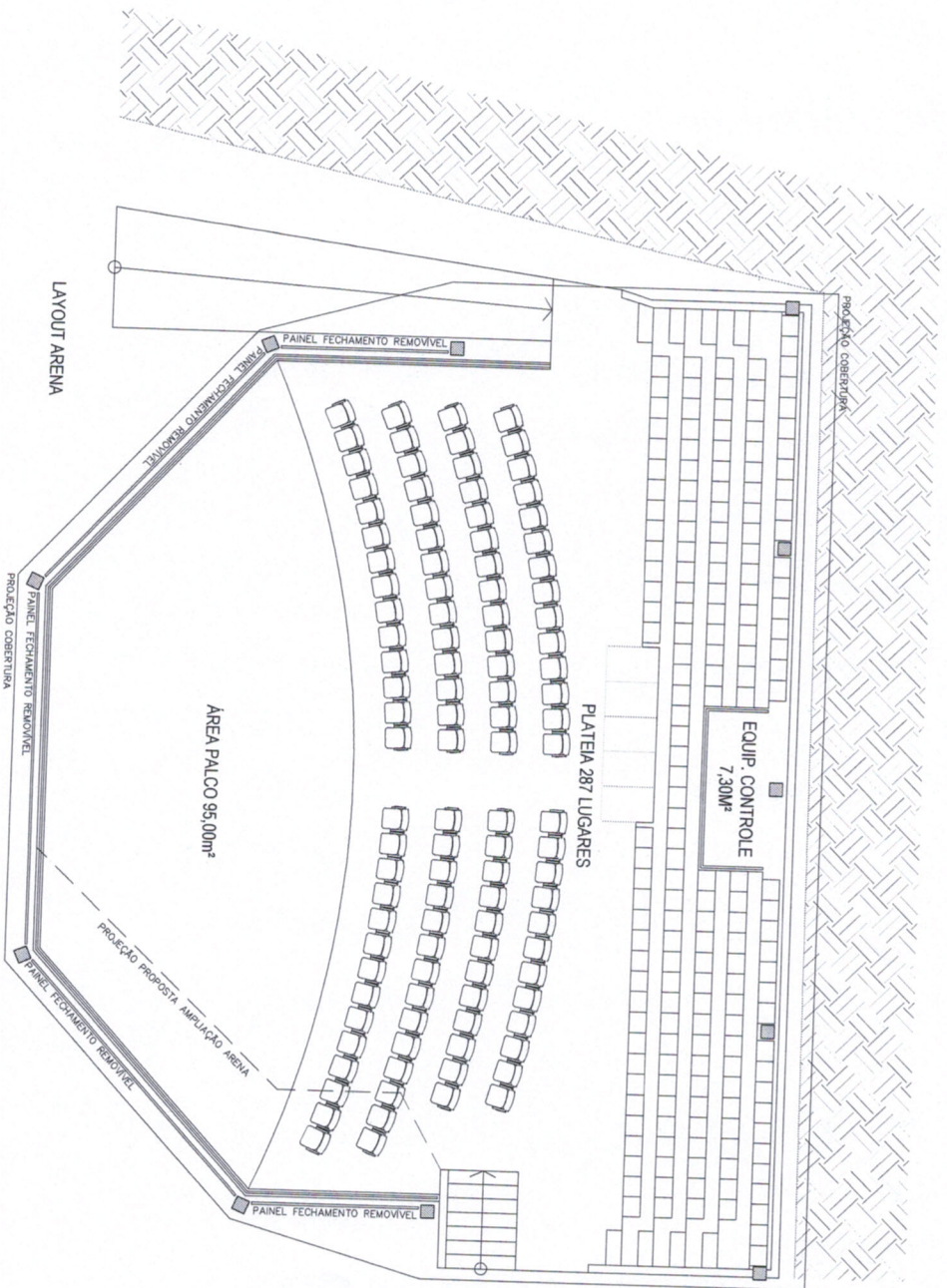

CLIENTE:

ORGANIZAÇÃO  
**POIESIS**  
 SOCIAL  
 DE CULTURA

**EB**

DATA:

23/09/13

OBJETO:

PROJETO ARENA  
 FABRICA\_CAPA0\_REDONDO

DESENHADO:

LUIZ CARLOS

ESC:

FOLHA:

3/5

1:100



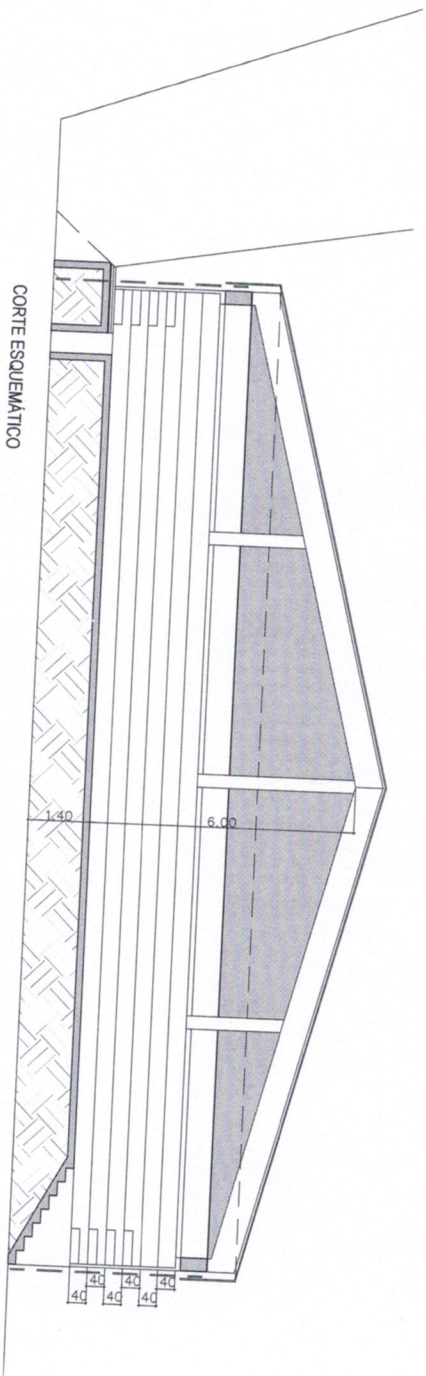

CORTE ESQUEMATICO

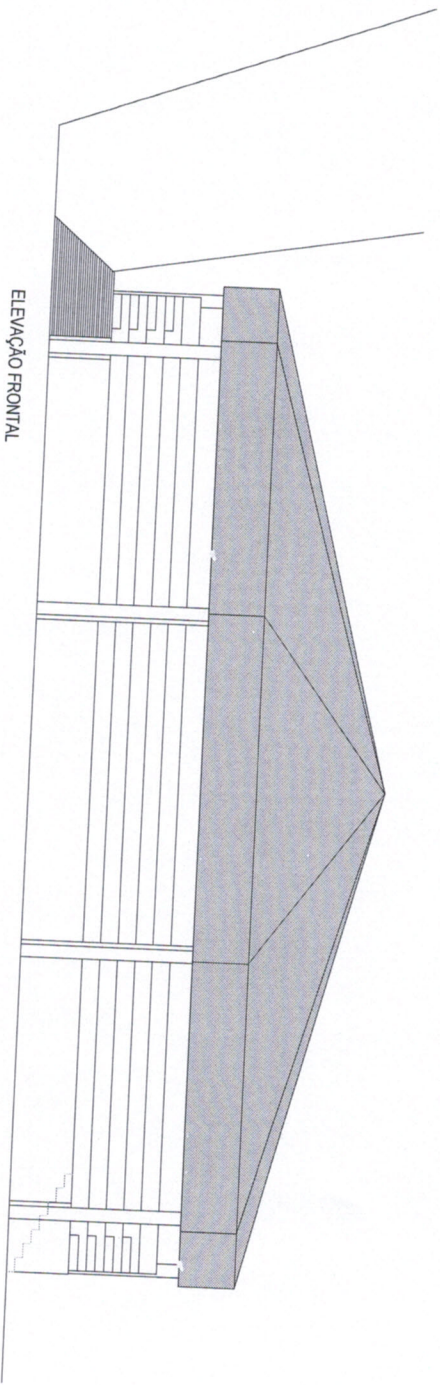

ELEVAÇÃO FRONTAL

CLIENTE:

ORGANIZAÇÃO  
**PROFESSORES**  
SOCIAL  
DE CULTURA

OBJETO:

PROJETO ARENA  
FABRICA\_CAPA0\_REDONDO

**EB 71**

DATA:

23/08/13

DESENHADO:

LUIZ CARLOS

ESC:

1:100

FOLHA:

4/5

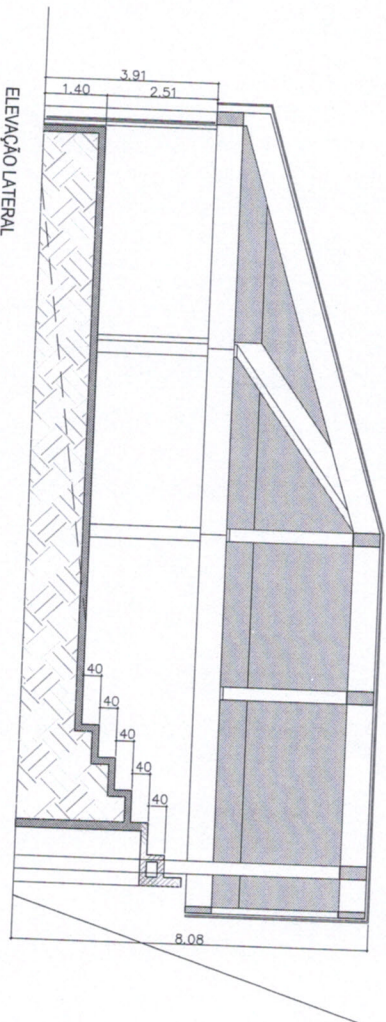

ELEVAÇÃO LATERAL

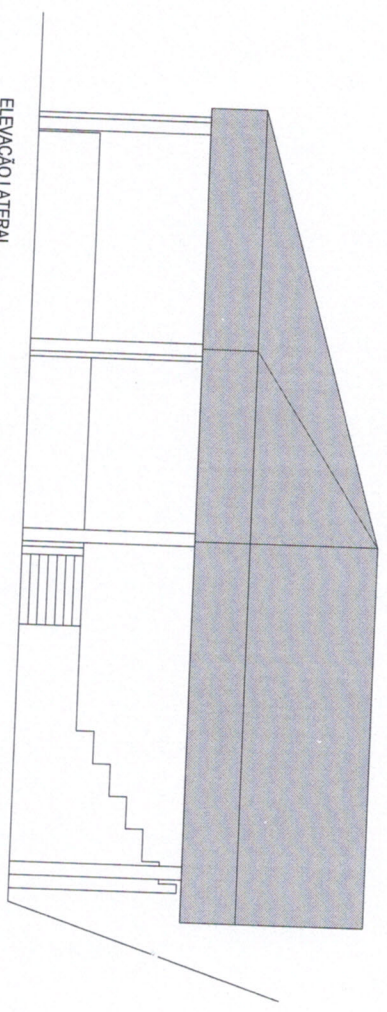

ELEVAÇÃO LATERAL

CLIENTE		ORGANIZAÇÃO	
		PROJETO ARENA FABRICA_GAPOA_REDONDO	
DATA:	23/09/13	OBJETO:	
DESENHADO:	LUIZ CARLOS	FOLHA:	5/5
ESC:	1:100		

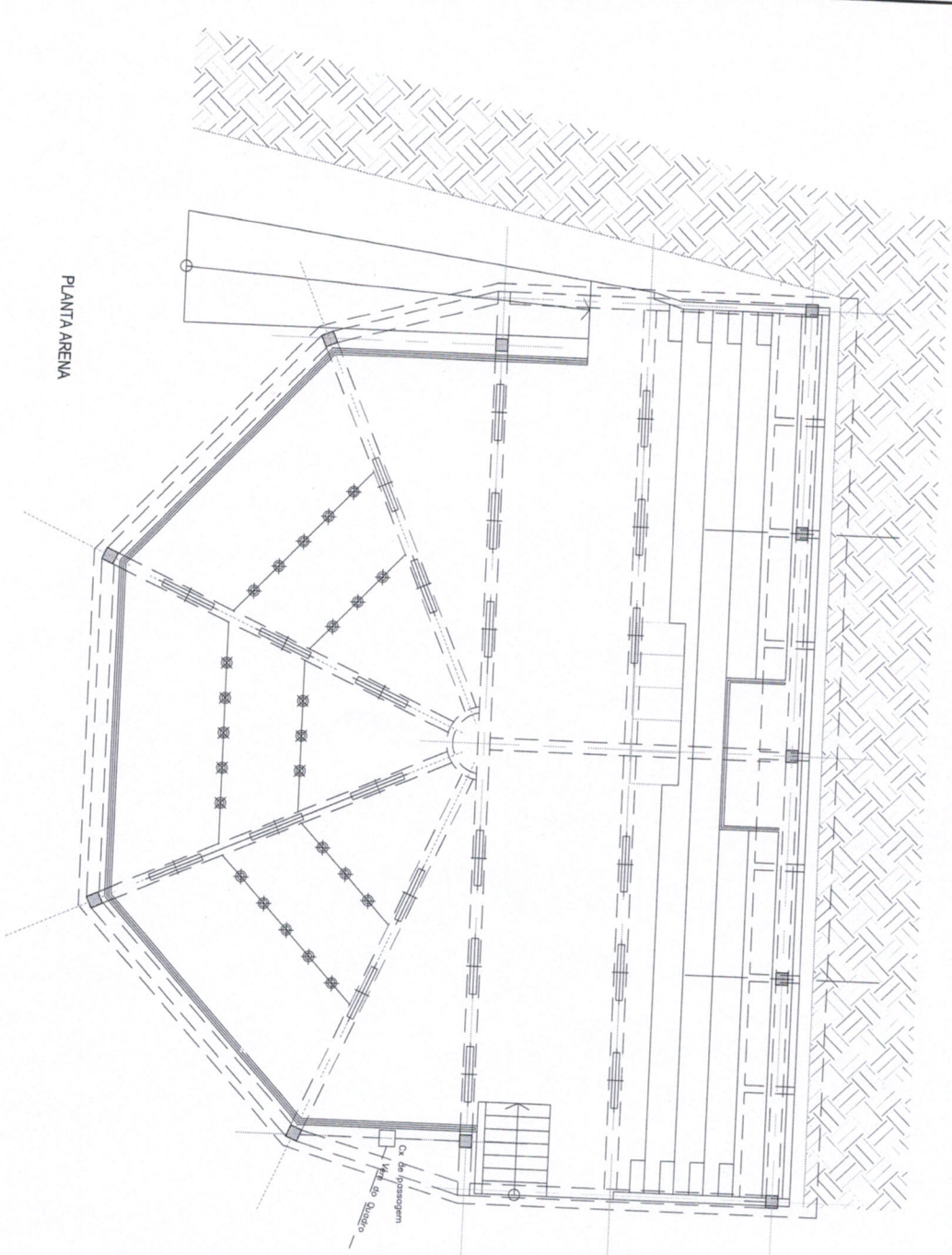

PLANTA ARENA

Luminária:

de sobrepôr sem abajur  
 Modelo: Luna Flex 15 - TMS 949 ou similar  
 Fornecedor: Philips  
 Dimensões: 1172 x 162 x 75 mm

Lâmpada:

Fluorescente tubular TSHO LUMILUX FO 54W / 865 HO  
 Fornecedor: Osram ou similar  
 Potência: 2 x 54W  
 Fluxo luminoso: 4.100 lm  
 Temperatura de cor: 6500K  
 RC: 80-89  
 Dimensões: 1449 mm

Reator:

Reator eletrônico não dimensível  
 Modelo: Quicron para LUMILUX TS PH (HE)  
 QT-F Q.2X54230/2 CMV  
 Fornecedor: Osram ou similar  
 Fator de potência: 0,99  
 TOH ± 5%  
 Número de reatores por luminária: 1

dimensível

Luminária:

Plano-convexo de 500w a 2000w

Lâmpada:

Halógenas

CLIENTE:

ORGANIZAÇÃO  
**POIESSES**  
 SOCIAL  
 DE CULTURA

**EB71**

DATA:

14/10/13

DESENHADO:

LUIZ CARLOS

ESC:

1:100

FOLHA:

1/1

OBJETO:

PROJETO ILUMINAÇÃO ARENA  
 FABRICA\_CAPAQ\_REDONDO