

## TERMO DE REFERÊNCIA

CONTRATO DE CONFECÇÃO E MONTAGEM DO MOBILIÁRIO DA EXPOSIÇÃO “IDÉIAS CONCRETAS – A POESIA 60 ANOS A DIANTE” NA CASA DAS ROSAS  
– Espaço Haroldo de Campos de Poesia e Literatura.

### 1. OBJETO

Contratação de empresa especializada em confecção e montagem do mobiliário para exposição na Casa das Rosas - Espaço Haroldo de Campos de Poesia e Literatura.

### 2. JUSTIFICATIVA

Justifica-se a presente contratação pela necessidade de realizar a exposição “IDÉIAS CONCRETAS – A POESIA 60 ANOS A DIANTE”. Necessita de confecção e montagem da parte do mobiliário da exposição, conforme estabelecido entre o Instituto Poiesis de Apoio à Cultura, à Língua e à Literatura e a Secretaria da Cultura do Estado de São Paulo.

### 3. LOCAL DE PRESTAÇÃO DE SERVIÇO

3.1 A exposição “IDÉIAS CONCRETAS – A POESIA 60 ANOS A DIANTE” acontecerá na Casa das Rosas - Espaço Haroldo de Campos de Poesia e Literatura, na Avenida Paulista, 37, Bela Vista, São Paulo, SP.

### 4. ESPECIFICAÇÕES DA PRESTAÇÃO DE SERVIÇO

4.1 A empresa deverá fornecer e montar o mobiliário para a exposição, conforme **especificações em anexo**.

4.2. A montagem da exposição deverá ocorrer nas dependências da Casa das Rosas entre os dias dos dias 16 de novembro até dia 23 de novembro de 2016. A empresa contratada deve elaborar um cronograma de montagem em concordância com a administração do museu e adequando dias e horários com a programação da instituição.

4.3. A empresa contratada deve proporcionar a exposição, materiais e mão de obra com qualidade, suficientes para suprir as necessidades de conforto e segurança;

4.4. Todo o mobiliário deverá ser construído em MDF, com espessura mínima de 9mm e estruturado se necessário, salvo exceções;

4.5. A empresa se responsabiliza pela realização dos serviços de acabamento e pintura de todo o mobiliário montado, nos tipos e cores s serem definidas pelo contratante;

4.6. A empresa deve necessariamente informar à contratante o número de telefone celular dos técnicos de montagem que acompanharão a exposição;

4.7. Embarque e desembarque dos equipamentos, materiais e técnicos devem acontecer em local seguro e combinado com antecedência na Casa das Rosas, mediante fornecimento da placa e modelo do veículo, e nome e dados do motorista;

4.8. Por se tratar de uma montagem em imóvel tombado e protegido por lei Municipal e Estadual a empresa contratada deverá comprovar experiência nesta atividade em museu/imóvel público também tombado sob o risco de ser desqualificada para o serviço contratado.

## POIESIS

Rua Lubavitch, 64 – 01123-010 – Bom Retiro - São Paulo – SP  
Tel/Fax: 11 3361 4976 | [www.poiesis.org.br](http://www.poiesis.org.br)

**4.9.** Qualquer imprevisto deve ser imediatamente informado à Casa das Rosas.

**4.10.** Qualquer detalhamento que seja necessário para a realização do projeto será fornecido pela Casa das Rosas para a empresa contratada;

**4.11.** O trabalho será realizado sob supervisão direta dos técnicos da Casa das Rosas e pelo responsável pela elaboração do projeto;

## **5. PAGAMENTO**

**5.1.** O pagamento efetuado a contratada será realizado após 7 dias, da data subsequente a inauguração da exposição.

## **6. PERÍODO DE EXECUÇÃO DO SERVIÇO**

**6.1.** O contrato terá vigência do período do dia 18 de outubro a 1º de dezembro de 2016. Esse prazo poderá ser prorrogado por igual ou fracionário período, a critério das partes, mediante celebração de termo de aditamento.

**7. A CONTRATADA**, para fins de habilitação e posterior emissão do contrato, deverá apresentar à área de Suprimentos os seguintes documentos:

- Inscrição no CNPJ;
- Inscrição estadual e/ou municipal;
- Registro comercial, no caso de empresa individual;
- Documentos (RG e CPF) do(s) representante(s) legal(ais) da pessoa jurídica;
- Dados Bancários.

---

Carmem Beatriz de Paula Henrique  
Coordenadora Administrativa  
Casa das Rosas - Espaço Haroldo de Campos de Poesia e Literatura

## ESPECIFICAÇÕES TÉCNICAS DO MOBILIÁRIO DA EXPOSIÇÃO “IDÉIAS CONCRETAS – A POESIA 60 A DIANTE”

Descritivo mobiliário para exposição IDEIAS CONCRETAS - A POESIA 60 ANOS ADIANTE, que será montada na Casa das Rosas, Espaço Haroldo de Campo de Poesia e Literatura com previsão de abertura no dia 1º de dezembro de 2016.

- **AUTOPORTANTE 1**

Localização: hall principal, piso térreo.

Construção e instalação de autoportante em MDF, topo coberto, mínimo de 9mm de espessura .

Detalhe frente: aplicação de ressalto em MDF- 18mm na frente.

Acabamento: emassado, lixado e pintado.

Pintura em tinta Suvinil, Tipo Látex – semi brilho, cor a definir.

O mobiliário deve possuir internamente, na base, estrutura para colocação de rodas que facilitem o deslocamento no espaço expositivo. Instalação de rodas.

Dimensões: 2,20 x 2,50 x 0,418m (hxlxp).

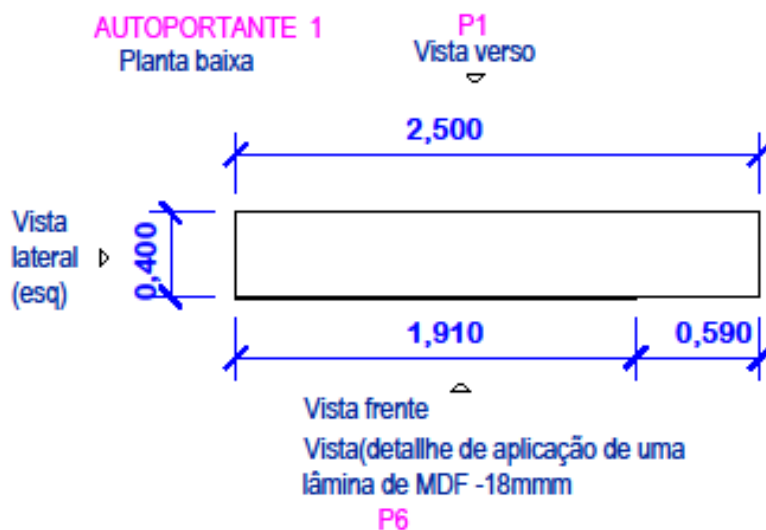

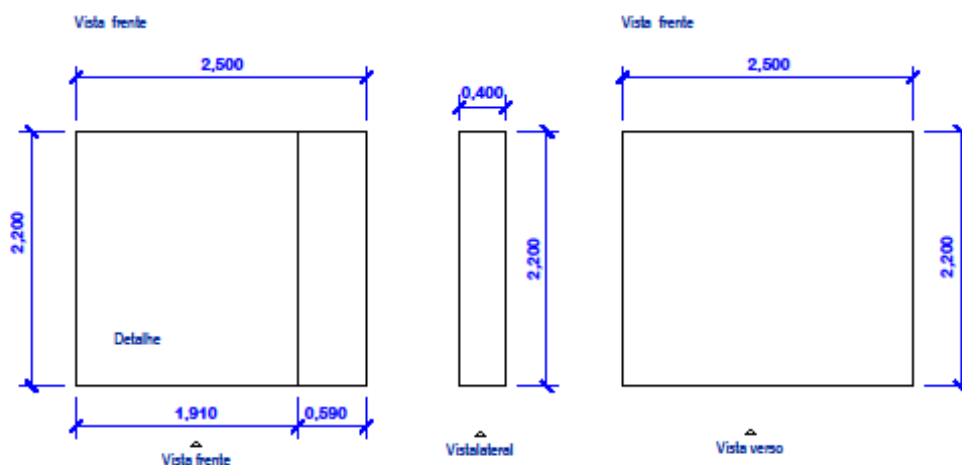
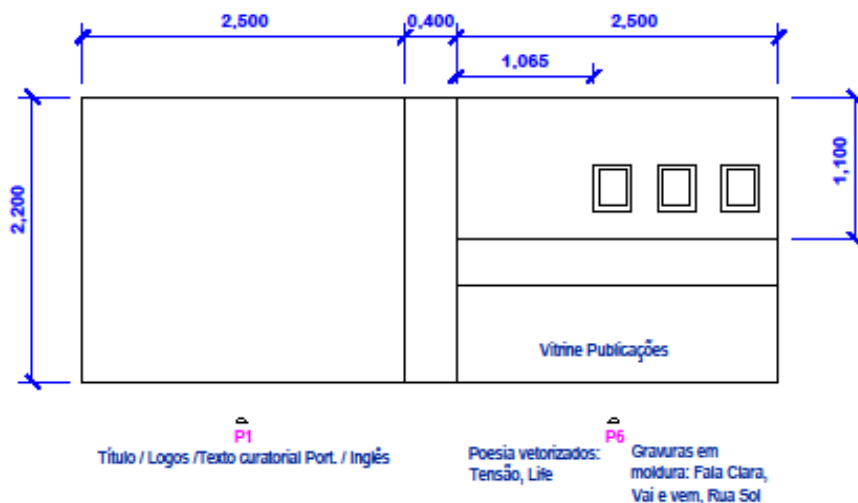

- VITRINE 1

Localização: hall principal, piso térreo.

Construção e instalação de vitrine em MDF , 18mm de espessura, estruturado se necessário.

Cobertura em vidro: vidro cristal, transparente, 8mm de espessura , lapidado nos cortes.

Acabamento: emassado , lixado e pintado.

Pintura em tinta Suvinil, Tipo Látex – semi brilho, cor a definir.

O mobiliário deve possuir internamente, na base, estrutura para colocação de rodas que facilitem o deslocamento no espaço expositivo. Instalação de rodas.

## POIESIS

Rua Lubavitch, 64 – 01123-010 – Bom Retiro - São Paulo – SP

Tel/Fax: 11 3361 4976 | [www.poiesis.org.br](http://www.poiesis.org.br)

Dimensões:

Base: 1,10 x 2,50 x 0,40m (hxlxp).

Cobertura em vidro:

2 lâminas de vidro, cristal 8mm:

Lateral : 0,385 x 2,50m

Tampo: 0,35 x 2,47m

Obs. : as dimensões para a especificação das lâminas de vidro devem ser checadas pela contratada levando-se em conta as medidas reais do mobiliário que está sendo construído.

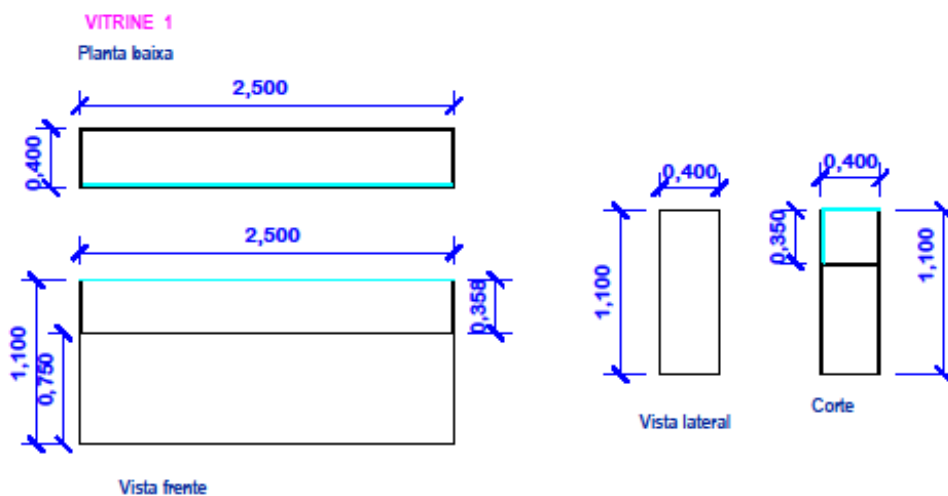

- AUTOPORTANTE 2

Localização: hall principal, lado direito, piso térreo.

**POIESIS**

Rua Lubavitch, 64 – 01123-010 – Bom Retiro - São Paulo – SP  
Tel/Fax: 11 3361 4976 | [www.poiesis.org.br](http://www.poiesis.org.br)

Construção e instalação de autoportante em MDF, topo coberto, mínimo de 9mm de espessura .

Autoportante com nicho e cobertura em vidro.

Acabamento: emassado, lixado e pintado. Nicho: 0,80 x 1,40 x 0,30m (hx l x p). Com fechamento em vidro (0,80 x 1,40x 0,006 mm).

Internamente o nicho deve possuir elemento inclinado em MDF, estruturado, emassado, lixado e pintado para suporte de acervo bibliográfico.

Obs.: as dimensões para a especificação do vidro de fechamento do nicho deve ser checadas pela contratada levando-se em conta as medidas reais do mobiliário que está sendo construído.

Pintura em tinta Suvinil, Tipo Látex – semi brilho, cor a definir.

Obs. : O mobiliário deve possuir internamente, na base, estrutura para colocação de rodas que facilitem o deslocamento no espaço expositivo. Instalação de rodas.

Dimensões máximas: 2,20 x 1,20 x 0,50m (hxlxp).

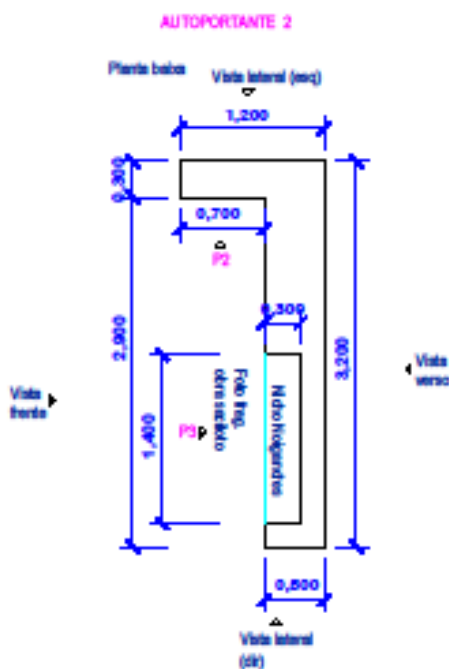

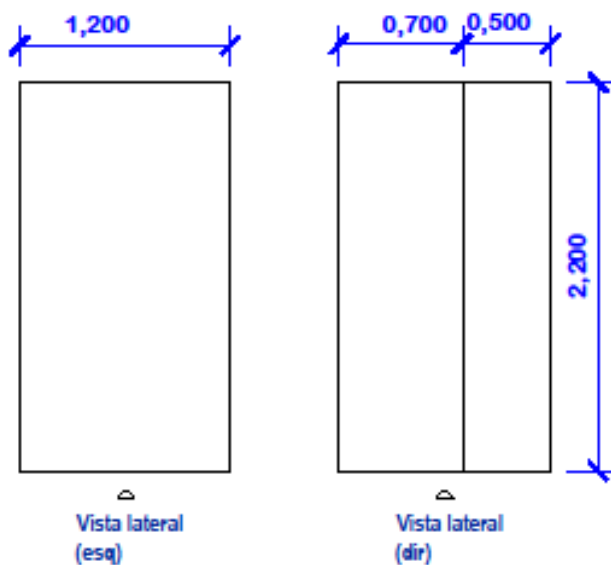
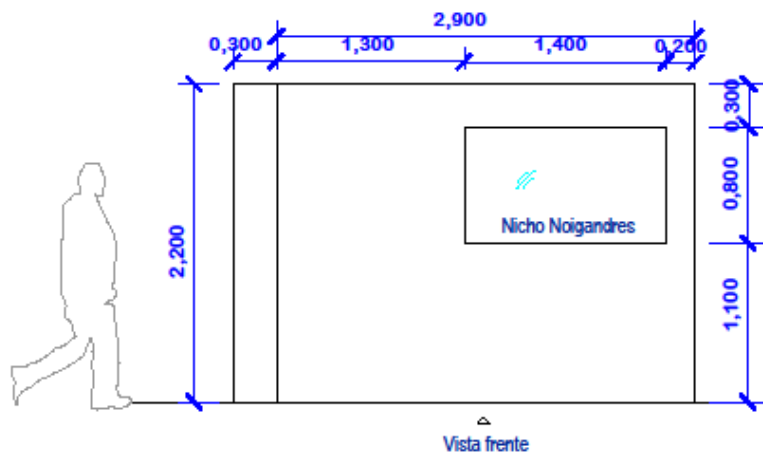

## POIESIS

Rua Lubavitch, 64 – 01123-010 – Bom Retiro - São Paulo – SP  
Tel/Fax: 11 3361 4976 | [www.poiesis.org.br](http://www.poiesis.org.br)

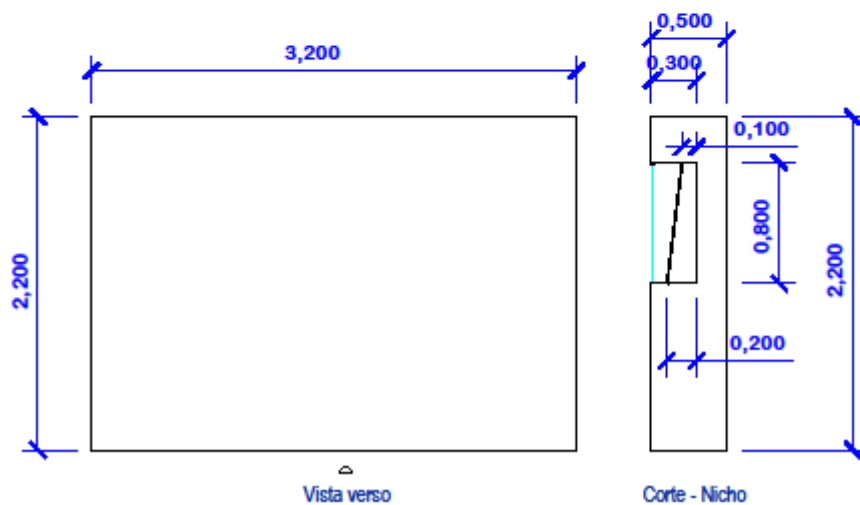

- **AUTOPORTANTE 3**

Localização: hall lateral, piso térreo.

Construção e instalação de autoportante em MDF, topo coberto, mínimo de 9mm de espessura .

Acabamento: emassado, lixado e pintado.

Pintura em tinta Suvinil, Tipo Látex – semi brilho, cor a definir.

O mobiliário deve possuir internamente, na base, estrutura para colocação de rodas que facilitem o deslocamento no espaço expositivo. Instalação de rodas.

Dimensões máximas: 2,20 x 3,20 x 1,20m (hxlxp).



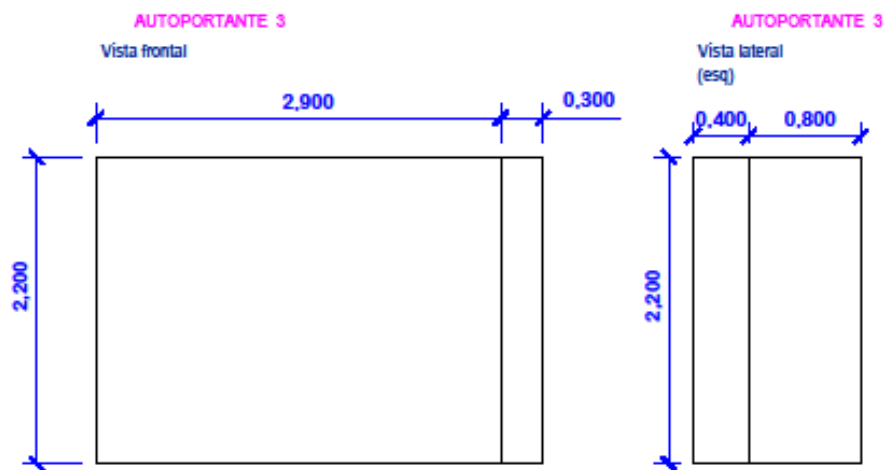

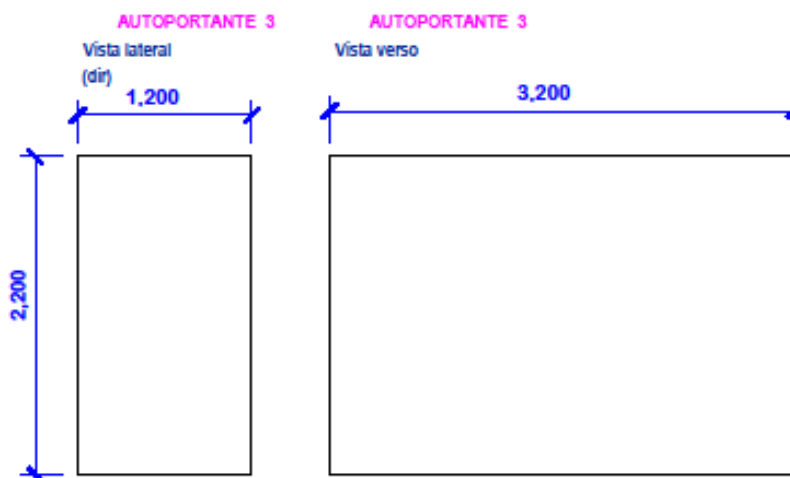

- **AUTOPORTANTE 4**

Localização: sala de exposição, lado direito, piso térreo.

Acabamento e pintura de autoportante em MDF já existente

Acabamento: a superfície do suporte deve ser revestida em folhas de MDF de 6mm. para melhor acabamento, emassado, lixado e pintado.

Pintura em tinta Suvinil, Tipo Látex – semi brilho, cor a definir.

Dimensões: 2,75 x 3,62 + 1,32 + 0,30m (hxlxp).

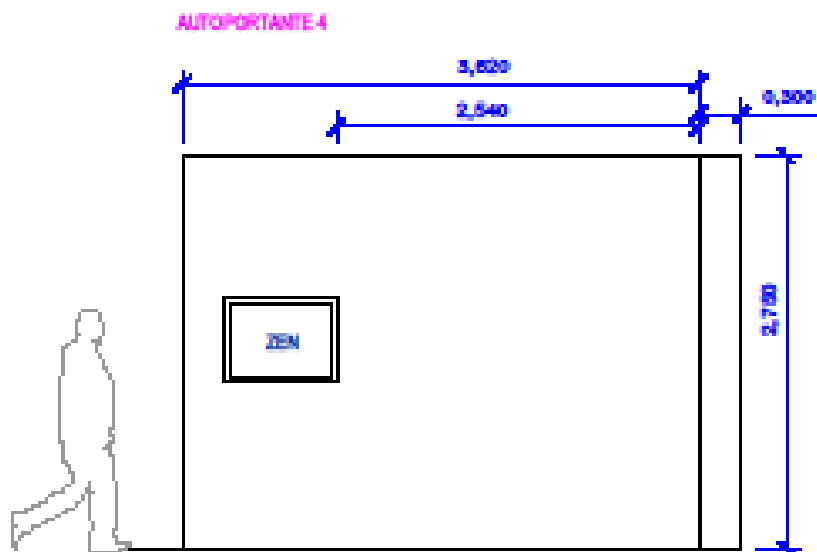

Poesias vetorizadas: P9 - Poder, Mulher com  
 pistola, Taxi, Liberdade Interditada  
 Poesia em moldura: ZEN  
 Poesias em relevo: Ulvoo, Nocelera

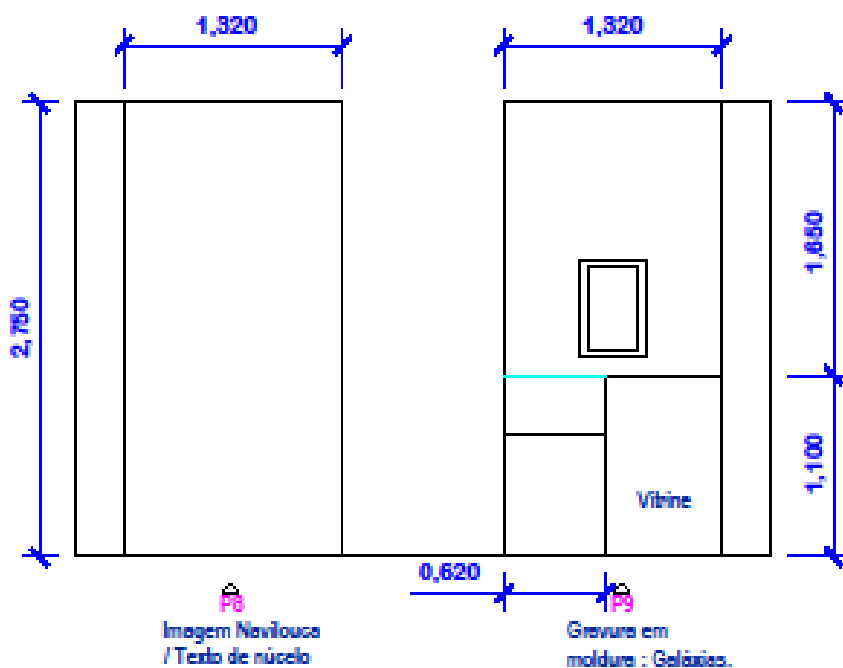

- **AUTOPORTANTE 5**

Localização: sala de exposição, lado esquerdo, piso térreo.

**POIESIS**

Rua Lubavitch, 64 – 01123-010 – Bom Retiro - São Paulo – SP  
 Tel/Fax: 11 3361 4976 | [www.poiesis.org.br](http://www.poiesis.org.br)

Acabamento e pintura de autoportante em MDF já existente  
Acabamento: emassado, lixado e pintado.  
Pintura em tinta Suvnil, Tipo Látex – semi brilho, cor a definir.  
Dimensões: 2,75 x 0,30 + 1,32 + 3,83m (hxlxp).

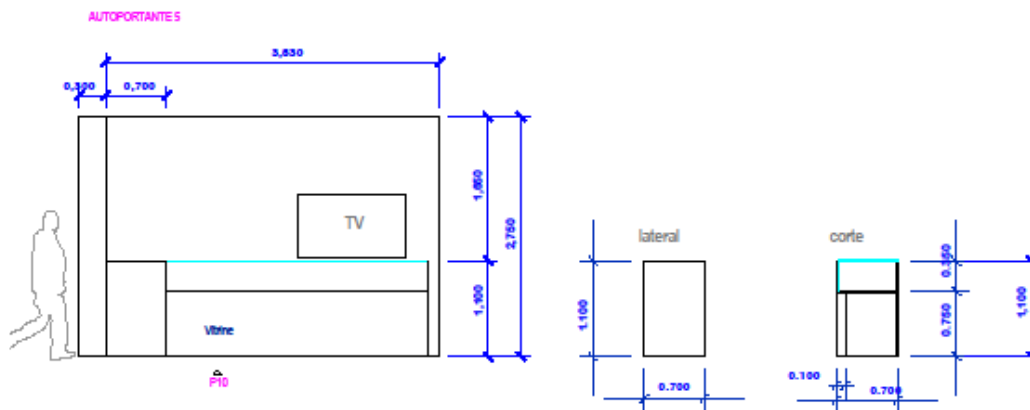

- VITRINE 2

Localização: sala de exposição, lado esquerdo, piso térreo.

Construção\* e instalação de vitrine em MDF, 18mm de espessura, estruturado se necessário, emassado, lixado e pintado.

\*Obs.: trata-se da reforma de mobiliário já existente para que seja inserido o complemento que aumente a vitrine.

Cobertura em vidro: vidro cristal, transparente, 8mm de espessura, lapidado nos cortes.

Acabamento: emassado, lixado e pintado.

Pintura em tinta Suvnil, Tipo Látex – semi brilho, cor a definir.

Dimensões máximas do complemento a ser construído:

Base: 1,10 x 0,62 x 0,70m (hxlxp).

Cobertura em vidro:

2 lâminas de vidro, cristal 8mm:

tampo: 0,68 x 1,315m (hxl)

Lateral: 0,35m x 0,635 (hxl)

Obs.: as dimensões para a especificação das lâminas de vidro devem ser checadas pela contratada levando-se em conta as medidas reais do mobiliário que está sendo construído.

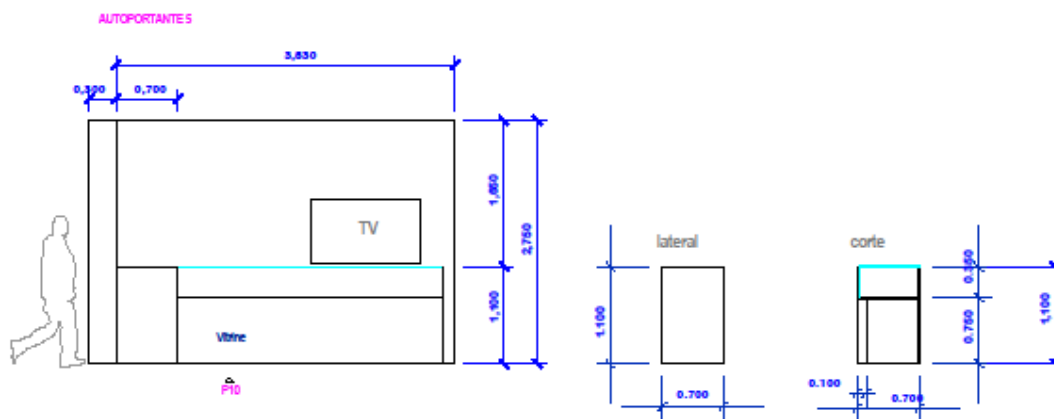

- AUTOPORTANTE 6

Localização: copa, piso térreo.

Acabamento e pintura de autoportante em MDF já existente

Acabamento: emassado, lixado e pintado.

Pintura em tinta Suvnil, Tipo Látex – semi brilho, cor a definir.

Dimensões: 3,00 x 1,85m (hxl).

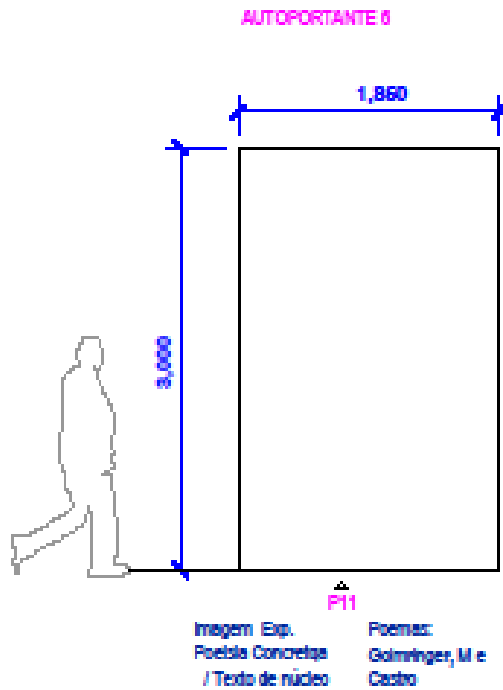

- VITRINE 3 e autoportante

Localização: copa, lado direito, piso térreo.

Acabamento e pintura de autoportante em MDF já existente

Acabamento: emassado, lixado e pintado.

Pintura em tinta Suvnil, Tipo Látex – semi brilho, cor a definir.

Dimensão máximas vitrine: 1,96 x 2,37 x 0,20m (h x l x p).

Vidro transparente cristal para fechamento de vitrine: 1,00 x 2,35m (espessura de 6mm).

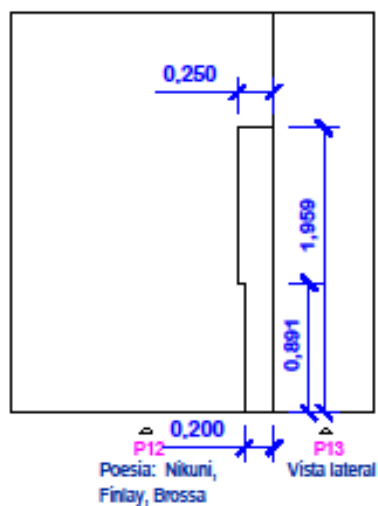
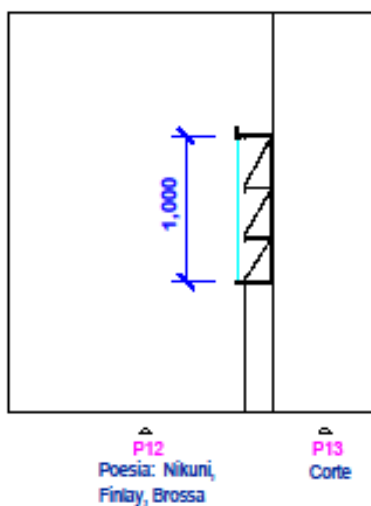
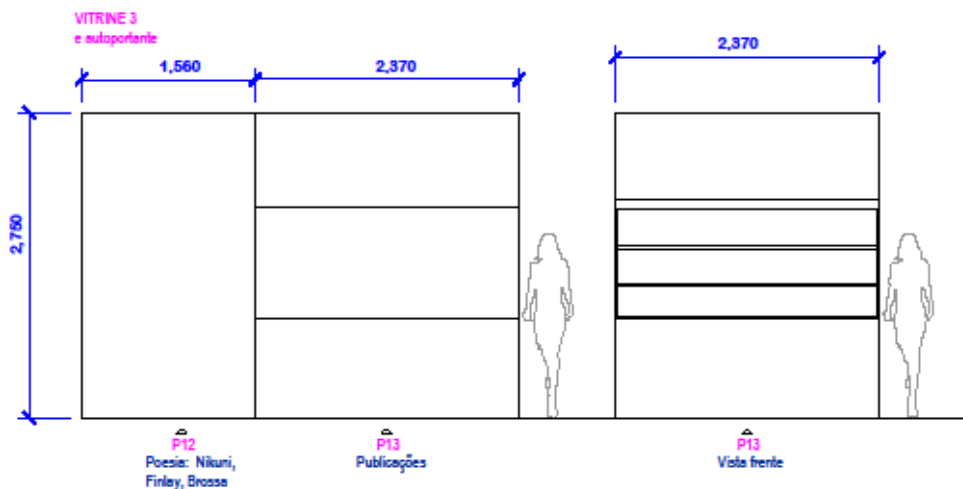

- AUTOPORTANTE 7

Localização: hall piso superior.

Acabamento e pintura de autoportante em MDF já existente.

Acabamento: emassado, lixado e pintado.

Pintura em tinta Suvinil, Tipo Látex – semi brilho, cor a definir.

Dimensões: 2,75 x 2,00m (hxl).

- AUTOPORTANTE 8

## POIESIS

Rua Lubavitch, 64 – 01123-010 – Bom Retiro - São Paulo – SP

Tel/Fax: 11 3361 4976 | [www.poiesis.org.br](http://www.poiesis.org.br)

Localização: hall piso superior.

Acabamento e pintura de autoportante em MDF já existente.

Acabamento: emassado, lixado e pintado.

Pintura em tinta Suvinil, Tipo Látex – semi brilho, cor a definir.

Dimensões: 2,75 x 2,00m (hxl).

- AUTOPORTANTE 9

Localização: sala de exposição, lado esquerdo, piso superior.

Acabamento e pintura de autoportante em MDF já existente

Acabamento: emassado, lixado e pintado.

Pintura em tinta Suvinil, Tipo Látex – semi brilho, cor a definir.

Dimensões: 2,75 x 2,67m (hxl).

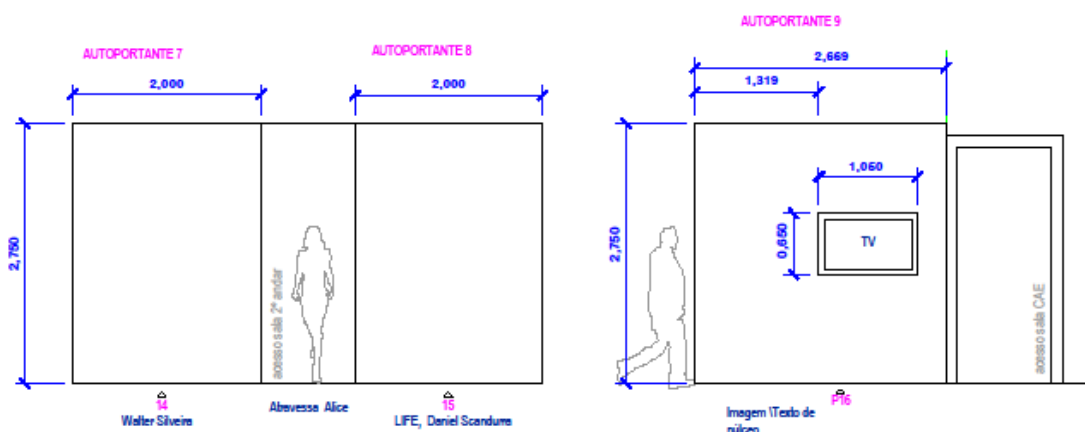

- AUTOPORTANTE 10 e vitrine

Localização: sala de exposição, lado direito, piso superior.

Acabamento e pintura de autoportante e vitrine em MDF já existente.

Acabamento: emassado, lixado e pintado.

Obs. Fundo da vitrine já existente deverá ser revestido em MDF de 3mm e forrado com tecido (tecido e cor a definir) medindo 0,47 x 4,47m

Pintura em tinta Suvinil, Tipo Látex – semi brilho, cor a definir.

Dimensões : 2,75 x 1,15 + 4,48m (hxl).



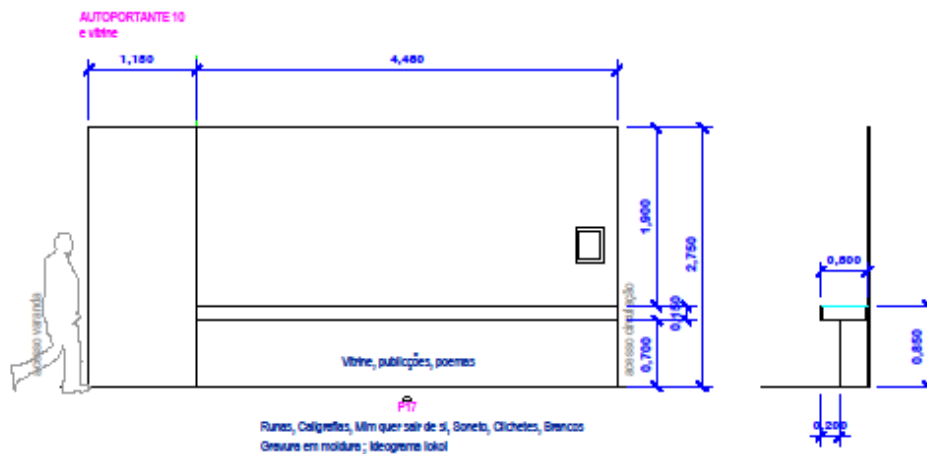

- Suportes (base cubo 5 faces)  
 Construção e fornecimento de 5 bases em MDF , 9mm, para colocação de acervo com dimensões aproximadas de : 10cm x 20cm x25 cm (hxlx p).  
 Acabamento: emassado, lixado e pintado.
- 10 Molduras  
 Emolduramento de 10 obras  
 Dimensões obras : Cinco (5) Obras de : 50 x 31 cm  
 Quatro (4) obras de 28 x 21,5cm  
 Uma (1) obra de 50 x 70cm

Moldura tipo caixa em padrão madeira e fechamento na frente em vidro e no verso em *foam board*.

Qualquer outro material utilizado deve ser de padrão museológico o fabricante das molduras deve ser aprovado pelos técnicos da Casa das Rosas.

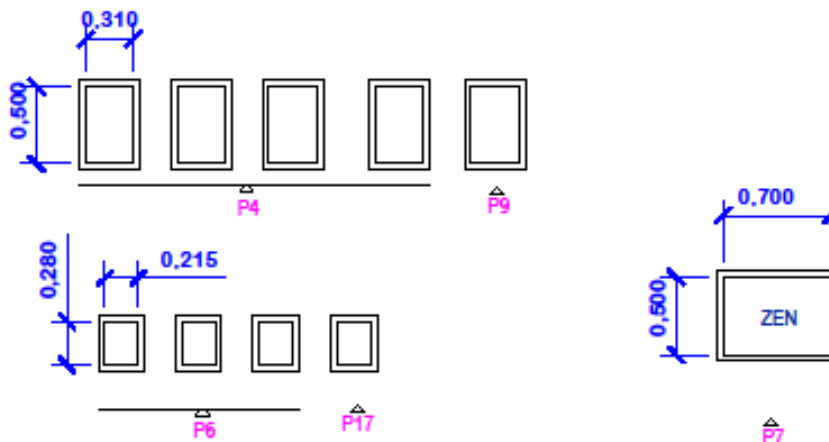

#### Observações Gerais :

Todo o mobiliário deverá ser construído em MDF, com espessura mínima de 9mm e estruturado se necessário ;

As tintas para a pintura do mobiliário e a mão de obra e serviços para acabamento e pintura devem ser realizados pela empresa contratada;

Qualquer detalhamento que seja necessário para a realização do projeto será fornecido pela Casa das Rosas para a empresa contratada;

A empresa contratada deve elaborar um cronograma de montagem em concordância com a administração do museu e adequando dias e horários com a programação da instituição.

O trabalho será realizado sob supervisão direta dos técnicos da Casa das Rosas e pelo responsável pela elaboração do projeto;