

Termo de Referência para Montagem de Sala de Exposições

1. Objetivo

Contratação de empresa para montar e equipar sala de exposições da Fábrica de Cultura de Diadema com fornecimento de materiais, mão de obra, equipamentos, ferramental, incluindo transporte e seguro de responsabilidade civil.

2. Detalhamento do Objetivo

2.1 –Teto para pintura em preto fosco, tubulação e estruturas

Área estimada 160m²

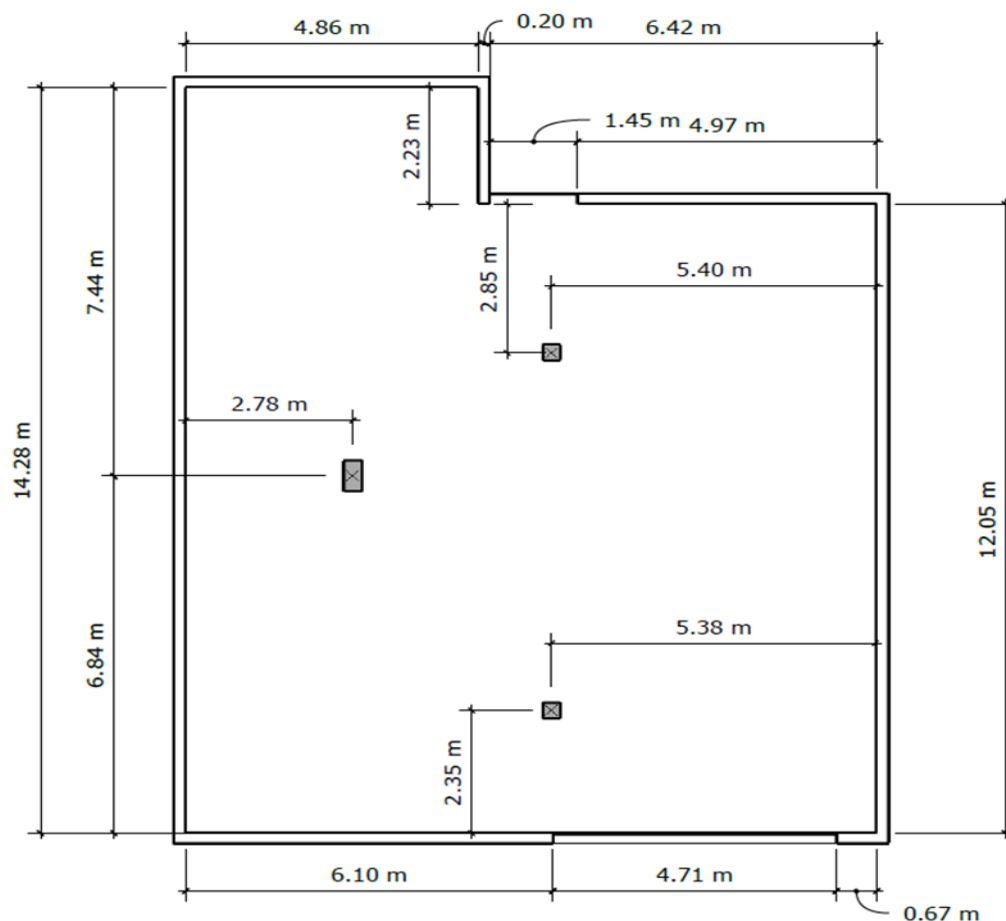

Planta do local, sem escala

2.2 Fornecimento de material e mão de obra para Iluminação:

- Instalação de trilhos para colocação de Spot direcionável
- Spot para iluminação direcionável
 - Quantidade a ser calculada para que o ambiente total haja no mínimo 500 lux
 - Fornecer 5% a mais de lâmpadas para reposição de lâmpadas queimadas
- Lâmpada LED, cor branca, IRC mínimo de 80
- Circuitos independentes para otimização do espaço multiuso.
 - Mínimo: 5 circuitos
- Luminárias de emergência sinalizando as saídas do ambiente
- Adequação do quadro de energia para nova demanda.
- Cor do trilho e spots: preto
- Luminárias e lâmpadas existentes serão readequadas para a iluminação do espaço como um todo

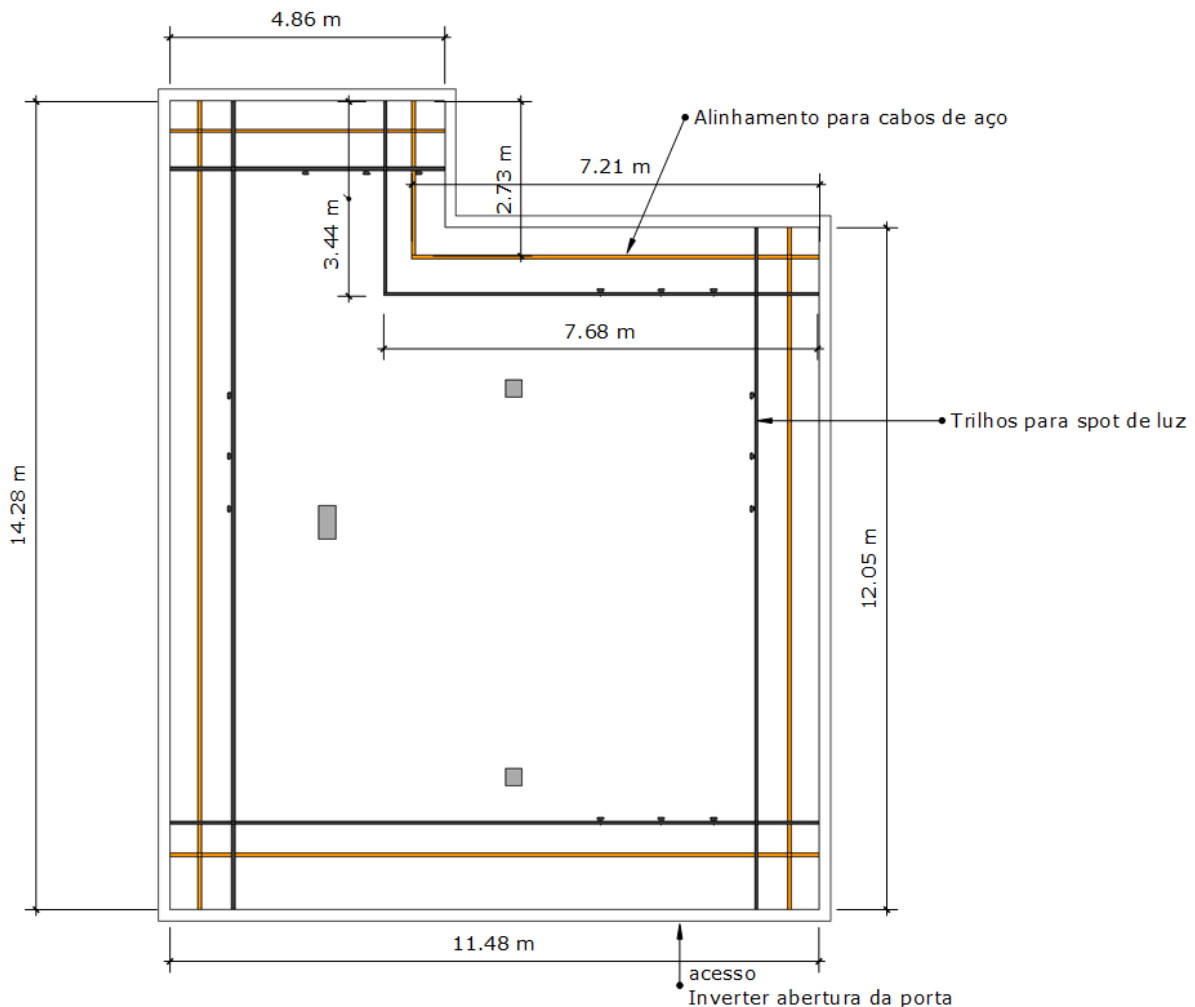

Sugestão proposta para trilhos de iluminação e exposição.

2.3 Fornecimento de material e mão de obra para instalação dos cabos de aço presos no teto e chão:

- Cabos de aço com capacidade para até 100kg que deverão ter a possibilidade de serem retirados ou instalados em outros locais.
 - Quantidade: 60 pares distribuídos aleatoriamente conforme solicitado no local pelo responsável.
 - Ganchos ou presilhas no terminal para auxiliar na fixação das peças em exposição.

2.4 Preparo das portas de vidro.

- Limpeza de todos os adesivos;
- Instalação de insulfilme preto G5;
- Instalação de travas nas portas de vidros para fixar abertas e fechadas.

2.5 Revestimento do piso existente e paredes

- Preparo do contra piso caso seja necessário, corrigindo todas as imperfeições para a execução da pintura.
- Pintura piso: Tinta para piso alto trafego.
- Cor: cinza escuro



- Baguete em quartzo cinza escuro, 4cm de largura para perfeita junção de acabamentos nas portas do espaço. Acabamentos retos nos comprimentos das peças.
- Pintura de todas as paredes com tinta branca Pva Branca Fosco.

3. Justificativa

A Sala de exposições está com a alvenaria concluída mas será preciso executar as instalações adequadas para possibilitar exposições.

4. Local do imóvel

A sala de exposições está localizada na Fábrica de Cultura de Diadema na Avenida Juarez Rios de Vasconcelos esquina com Rua Vereador Gustavo Sonnewend Neto no município de Diadema –SP ..

5. Prazo de execução

Fornecimento e instalação em 30 dias contados da assinatura do contrato ou entrega de Ordem de Serviço.

6. Condição de Pagamento

Pagamento conforme cronograma físico-financeiro a ser estabelecido entre as partes, em até quinze dias após entrega e aprovação de materiais e /ou finalização de montagens mediante apresentação de Nota Fiscal.

7. Garantia

Garantia de um ano a contar da data de entrega dos serviços.

8. Obrigações das partes

A contratante se obriga a permitir a entrada dos técnicos para visita às instalações e fornecer as informações necessárias para desenvolvimento dos trabalhos contratados bem como efetuar os pagamentos conforme ajustado.

A contratada providenciará por sua conta o transporte dos técnicos, materiais, equipamentos e ferramentas.

Outras obrigações das partes constarão de contrato a ser celebrado de comum acordo.

9. Habilitação do fornecedor

9.1 - Comprovação de capacitação e experiência na execução do objetivo descrito nos itens 1 e 2 deste Termo de Referência.

9.2 – Comprovação de equipe técnica qualificada para execução dos serviços de montagem

10 . Critério de Julgamento

Menor valor global.

11. Apresentação da proposta

Para elaborar proposta os interessados deverão agendar visita prévia ao local da instalação indicado no item 4 deste termo e realizar as medições necessárias bem como para ciência das condições existentes.

Agendar visita com o Gerente da Fábrica, Wilson Julião ou Supervisora Administrativa, Eliana Jardim tel.: 4051-5050 .

“e-mails”

wilsonjuliao@fabricasdecultura.org.br

elianajardim@fabricasdecultura.org.br

A proposta deverá indicar valor global para fornecimento e instalação completa com apresentação de razão social da empresa, CNPJ, endereço , telefone para contato, “e-mail” e cronograma físico-financeiro para execução e pagamento da montagem .

12. Documentação

A contratada para fins de formalização do Contrato, deverá apresentar os seguintes documentos:

Inscrição no CNPJ;

Inscrição estadual e/ou municipal;

Registro comercial no caso de empresa individual;

Ato constitutivo e alterações subsequentes, devidamente registradas, em se tratando de sociedade comercial, e, no caso de sociedade por ações, acompanhado de documento de eleição de seus administradores;

Inscrição do ato constitutivo no Registro Civil das pessoas jurídicas, no caso de sociedade civil/simples, acompanhada da prova de diretoria em exercício;

Certidão de Débitos Relativos a créditos tributários federais e à dívida ativa da união;

Certidão de regularidade de situação com fundo de garantia por tempo de serviço (FGTS) ;

Certidão negativa de débitos trabalhistas.